



ZAC DE DOMJEVIN

- Commune : Domjevin
- À 15 minutes de la gare TGV de Lunéville et à 45min de gare TGV de Nancy
- À 45 min de Nancy, 1h de Metz et 1h15 de Strasbourg
- Accès direct à la N4 (Strasbourg, Sarrebourg, Nancy, Paris), à 10 min de la N59
- À 1h de Lorraine Airport
- Terrains viabilisés hors assainissement (eau potable, électricité, fourreaux téléphonie et fibre optique en bordure de parcelle)
- Entreprises implantées : Une entreprise de collecte et reconditionnement de déchets industriels (45 salariés) et une autre de travaux publics (5 salariés)
- Cadre rural agréable avec une bonne offre de logements dans les villages proches

FONCIER DISPONIBLE

3,5 ha répartis sur 2 sites (1,2 ha + 2,3 ha)

Délimitation de parcelle à définir avec l'acquéreur (surface minimum de 800 m²)

EXTENSION POSSIBLE

8 ha non viabilisés, d'un seul tenant en zone 1AUX à négocier avec le propriétaire

Le passage de la N4, au nord du site, rend la zone d'activités économique de Domjevin, située à l'Est de Lunéville, **particulièrement attractive**. Elle accueille d'ores et déjà l'entreprise Chimirec, spécialisée et reconnue comme experte en France, dans la collecte et le traitement des déchets industriels.

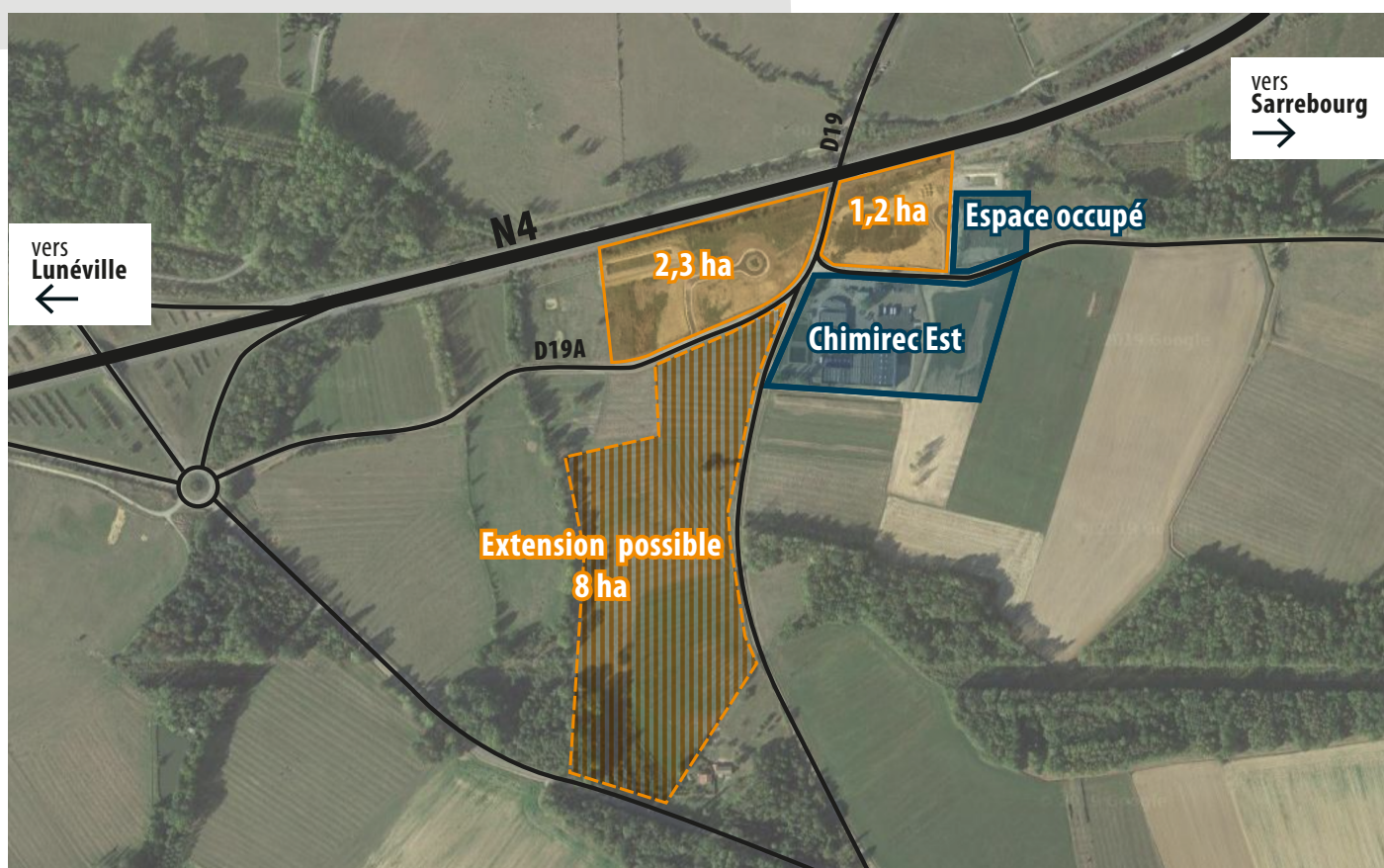

Conception : Agence Scalen 2019

CONTACT

MATHIEU DEMANGE

Communauté de communes de Vezouze en Piémont
mathieu.demange@ccvp.fr - 03 83 42 46 46

